EL GUERRERO del ANTIFAZ
PUBLICACION JUVENIL
CRITICA SITUACION

ESTE ES EL SEMANARIO JUVENIL QUE PREFIEREN TODOS LOS JOVENES DE 10 A 90 AÑOS

TAMBIEN USTED LO PREFERIRA CUANDO LO CONOZCA

VEINTE PAGINAS A TODO COLOR DE HISTORIETAS, CHISTES Y AMENIDADES PARA PASARLO ESTUPENDAMENTE

CON LOS MEJORES CHISTES, LAS MEJORES HISTORIETAS Y LOS MEJORES ENTRETENIMIENTOS

PARA LOS MEJORES LECTORES

SI NO LO CONOCE CONOZCALO

De venta en todos los puestos de periódicos y revistas

PRINTED IN SPAIN IMPRESO EN ESPAÑA

EL GUERRERO del ANTIFAZ en
CRÍTICA SITUACIÓN
... APROVECHANDO LA AUSENCIA DEL ENMASCARADO, FERNANDO, RAMIRO Y OTROS...
¡LES BARRIMOS SU CUBIERTA! ¡JA, JA, JA!
...LOS CUALES HAN IDO A LA ISLA A LLENAR DE AGUA VARIAS BARRICAS.
LLEVEMOS ENSEGUIDA EL AGUA A LA NAVE. LOS ISLEÑOS PUEDEN AGREDIRNOS DE NUEVO.
DESDE LO ALTO DEL ACANTILADO VEN QUE EL BARCO PIRATA ATACA AL CRISTIANO.
¡OTRA VEZ SACAN LAS UÑAS ESOS MORENOS!
¿HABRÁ ESCAPADO LA CAPITANA DE NUESTRA GALERA?
¡VAMOS ABAJO ENSEGUIDA! ¡DON LUIS Y AZCARRAGA NOS NECESITAN!
CON LA PRECIPITACIÓN DE SU REGRESO, LOS CRISTIANOS NO VEN QUE SE ABREN LAS BOCAS DE VARIAS CUEVAS DISIMULADAS...
... Y SURGEN DE ELLAS MUCHOS ISLEÑOS LLEVANDO CONSIGO VARIAS CATAPULTAS...
...LAS CUALES SITÚAN EN PUNTOS ESTRATÉGICOS QUE DOMINAN LA ENSENADA.
EL GUERRERO Y SUS AMIGOS SUBEN EN LOS BOTES...
¡DE PRISA!
... Y SE DIRIGEN RÁPIDAMENTE HACIA SU NAVÍO.
¡LOS NEGROS HAN SALTADO AL NUESTRO!
A BORDO DEL MISMO LUCHAN YA CON BRÍO BLANCOS Y NEGROS.

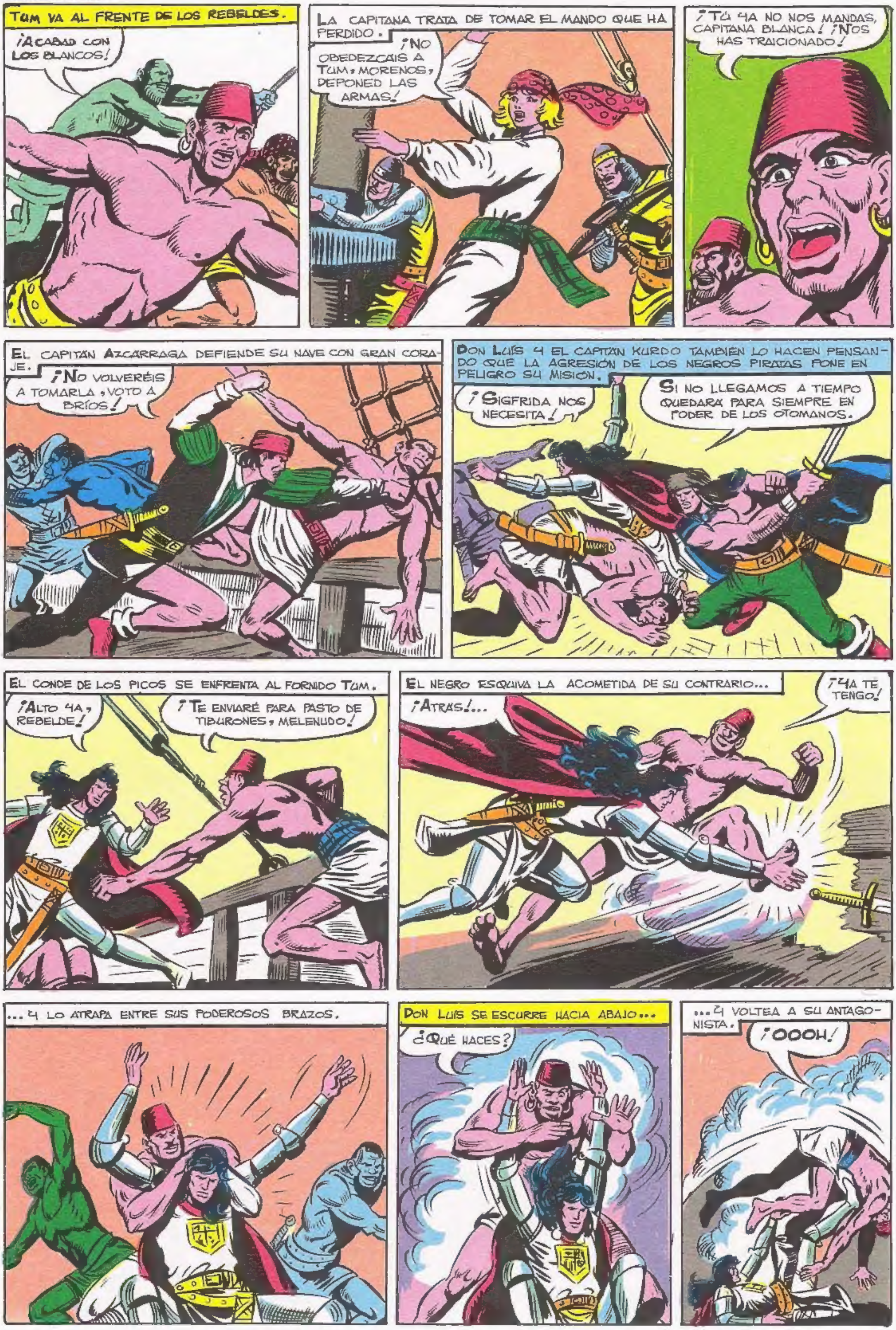
TUM VA AL FRENTE DE LOS REBELDES.
¡ACABAD CON LOS BLANCOS!
LA CAPITANA TRATA DE TOMAR EL MANDO QUE HA PERDIDO.
¡NO OBEDEZCAIS A TUM, MORENOS, DEPONED LAS ARMAS!
¡TÚ YA NO NOS MANDAS, CAPITANA BLANCA! ¡NOS HAS TRAICIONADO!
EL CAPITÁN AZCARRAGA DEFIENDE SU NAVE CON GRAN CORAJE.
¡NO VOLVERÉIS A TOMARLA, VOTO A BRÍOS!
DON LUÍS Y EL CAPITÁN KURDO TAMBIÉN LO HACEN PENSANDO QUE LA AGRESIÓN DE LOS NEGROS PIRATAS PONE EN PELIGRO SU MISIÓN.
¡SIGFRIDA NOS NECESITA!
SI NO LLEGAMOS A TIEMPO QUEDARÁ PARA SIEMPRE EN PODER DE LOS OTOMANOS.
EL CONDE DE LOS PICOS SE ENFRENTA AL FORNIDO TUM.
¡ALTO YA, REBELDE!
¡TE ENVIARÉ PARA PASTO DE TIBURONES, MELENUDO!
EL NEGRO ESQUIVA LA ACOMETIDA DE SU CONTRARIO...
¡ATRÁS!...
¡YA TE TENGO!
...Y LO ATRAPA ENTRE SUS PODEROSOS BRAZOS.
DON LUÍS SE ESCURRE HACIA ABAJO...
¿QUÉ HACES?
...Y VOLTEA A SU ANTAGONISTA.
¡OOOH!

¡ATRÁS, MORENOS! ¡SI NO QUERÉIS ESTAR EN VUESTRO BARCO ID A HACER COMPAÑÍA A LOS PECES!
¡NOO! ¡EL AGUA NO!
¡NO ME TIRÉIS AL AGUA!
¡OTRO QUE NO QUIERE LAVARSE LA CARA!
LA LLEGADA DEL GUERRERO Y LOS QUE LE ACOMPAÑAN DECIDE LA CONTIENDA.
¡TODOS AL AGUA! ¡VOLVED A VUESTRA NAVE!
¡VE CON ELLOS, TUM!
¡OOOH!
¡NO QUEREMOS VOLVER A SABER NADA DE VOSOTROS!
¿TÚ QUÉ DECIDES, BELLA? ¿QUIERES VOLVER A TU NAVE O NOS SIGUES SOLA?
IRÉ CON VOSOTROS SI ME LO PERMITÍS.
DEJA QUE SIGA A TU LADO, GUERRERO DEL ANTIFAZ.
NUESTRA MISIÓN ES MUY PELIGROSA. PUEDE SUCEDERTE ALGO MALO...
...PERO RECONOZCO QUE CON ELLOS TAMPOCO DEBES IR YA... VEN.
GRACIAS, NOBLE CRISTIANO.
¡EH! ¡MIRAD!
¡LANZAN PIEDRAS CONTRA NOSOTROS!

¡USAN CATAPULTAS! ¡SON LOS ISLEÑOS QUE NOS ATACAN!
¡ARRIBA LAS BARRICAS! ¡SUBID A BORDO EL AGUA!
¡CRACS!
¡ESA PIEDRA NOS HUNDIÓ UNA BARCA!
¡SALGAMOS DE LA ENSENADA O NOS HUNDIRÁN!
LA NAVE DE LOS NEGROS ES SERIAMENTE DAÑADA...
¡SE HUNDE!
¡TENEMOS QUE RENDIRNOS A LOS ISLEÑOS!
... PERO LA DE AZCARRAGA LOGRA PONERSE A SALVO.
TUVIERON MENOS SUERTE LOS MORENOS.
YA LOS HEMOS PERDIDO DE VISTA DEFINITIVAMENTE...
APENAS PUDIMOS SUBIR AGUA A BORDO... TENDREMOS QUE REPOSTAR EN OTRO LUGAR.
BUSQUEMOS OTRO SITIO MENOS HOSTIL.
ME TEMO QUE DE AQUÍ EN ADELANTE SÓLO ENCONTRAREMOS ENEMIGOS.
SI ES NECESARIO LES CONVENCEREMOS POR LA FUERZA.
¡ESO, ESO, SEÑOR! DE OTRA FORMA ACABARÉ ENMOHECIÉNDOME EN ESTE NAVÍO.
NO SEAS BRUTO, RAMIRO.
LLEGA LA NOCHE Y PROSIGUEN LA NAVEGACIÓN
DON LUIS SE ACERCA A DONDE ESTÁ EL CAPITÁN KURDO.
¿SERÁ DIFÍCIL LLEGAR HASTA CONSTANTINOPLA?
MUCHO, CONDE DE LOS PICOS; PERO UNA VEZ ALLÍ CONTAREMOS CON AMIGOS.
AHORA NO ABANDONARÉ A LA PRINCESA. ANTES LO HICE POR TEMOR A QUE BAYACETO II INVADIESE SU TERRITORIO CON EL PRETEXTO DE MI PRESENCIA EN KURKAF.
¡PERO SI TE UNES EN MATRIMONIO CON ELLA NO PODRÉIS REINAR EN KURKAF!

¿POR QUÉ?
EL IMPERIO OTOMANO SE OPONDRÁ A QUE UN CRISTIANO ESPAÑOL SE CUELE DE RONDÓN EN SU TERRITORIO.
ENTONCES... LA PRINCESA Y YO NOS IREMOS A VIVIR A ESPAÑA.
¡ESO NO PUEDE SER!
¡ELLA DEBE SEGUIR EN KURKAF GOBERNANDO A SU PUEBLO!
SI ELLA RENUNCIA A ESE GOBIERNO NO PODRÉIS IMPEDIRLO...
¡ELLA NO SE IRÁ CONTIGO, CRISTIANO!
EMPIEZO A COMPRENDERTE, CAPITÁN QUIROS. ¡TÚ AMAS A LA PRINCESA SIGFRIDA!... ¡ESO ES LO QUE ADIVINÓ ANTES EL GUERRERO DEL ANTIFAZ!
BIEN... NO LO NIEGO, CONDE DE LOS PICOS, PERO ELLA SÓLO TE QUIERE A TI... Y ME PIDIÓ QUE TE BUSCASE...
Y LO HICISTE PESE A TU DESEO... CREO QUE PODEMOS CONTAR CON TU LEALTAD.
LUCHAREMOS JUNTOS POR SALVARLA... DESPUÉS RESOLVEREMOS NUESTRO PROBLEMA PERSONAL...
CREO QUE EN TODO CASO DEBEMOS ACATAR LA DECISIÓN DE SIGFRIDA.
SÚBITAMENTE SE OYE LA VOZ DE ALARMA DEL VIGÍA
¡ARRECIFES A PROA!
¡VIRAD, VIRAD A ESTRIBOR!
PERO YA ES TARDE... UN CRUJIDO HACE TEMBLAR LA NAVE QUE QUEDA ENCALLADA.
¡CRAACCSS!
¡ESTAMOS ATRAPADOS!
¡VED SI SE HA RESENTIDO EL CASCO!
¡NO, PERO NO PODEMOS MOVERNOS...! ¡Y MIRAD ALLÍ!
¡CIELOS!

¡DOS NAVIOS VIENEN HACIA ACÁ!
LA OSCURIDAD DE LA NOCHE NOS IMPIDE VER SU PABELLÓN...
¡PERO ES CASI SEGURO QUE SON TURCOS!
DESDE LAS NAVES VEN LA SITUACIÓN DE LA GALERA ENCALLADA.
¡ESA NAVE ESTÁ EN APUROS!
¡HA ENCALLADO!
¡SI SON DE BAYACETO LES AYUDAREMOS! ¡APROXIMÉMONOS MÁS!
NO LLEVAN PABELLÓN VISIBLE.
¡ES RARO!
¡AH, LOS DE LA NAVE! ¿QUIÉNES SOIS?
¡CONTESTAD PRONTO U OS ENVIAREMOS AL FONDO DEL MAR!
LOS CRISTIANOS ADVIERTEN QUE LAS NAVES QUE SE APROXIMAN PERTENECEN AL IMPERIO OTOMANO.
¡SON DE BAYACETO!
¡SÍ, YA VEO SUS PABELLONES!
¿QUÉ HACER? ¡ESTAMOS ATRAPADOS!
FINGIREMOS QUE NOS RENDIMOS; CUANDO ESTEMOS A BORDO ENTRAREMOS EN ACCIÓN CONTRA ELLOS; NO HAY OTRO REMEDIO.
¡CIERTO! SI LES SORPRENDEMOS PODEMOS APODERARNOS DE UNA DE SUS NAVES.
¿Y SI NO QUIEREN HACER PRISIONEROS?
EN ESE CASO NOS HUNDIRÁN A CAÑONAZOS.
¡TENED LISTOS LOS CAÑONES PARA REPLICAR SI NO ACEPTAN NUESTRA RENDICIÓN!

PODEMOS FINGIR QUE SOMOS POCOS A BORDO... TAMBIÉN INTENTAR PASAR POR AMIGOS SUYOS.
LO IMPORTANTE ES QUE NO DISPAREN SOBRE NOSOTROS. SOMOS FÁCIL BLANCO.
¡OCULTAOS! ¡PONGÁMONOS ESTOS TURBANTES, RAMIRO, DON LUIS!...
ALGUNOS CRISTIANOS TRATAN DE DISFRAZARSE DE MUSULMANES...
PARECEN BERBERISCOS... TAL VEZ TUNECINOS...
PUEDE SER UNA TRETA... ¿POR QUÉ NO ENARBOLAN EL PABELLÓN?
EN TODO CASO, SON POCOS.
¡CONTESTAD SI NO QUERÉIS QUE OS HUNDAMOS EN EL ACTO!
EL CAPITÁN AZCÁRRAGA NO TITUBEA EN INTENTAR EL ENGAÑO.
¡SOMOS MERCADERES DE BUGÍA! ¡NO NOS ROBÉIS, POR FAVOR!
¿Y A DÓNDE VAIS?
¡A ESTAMBUL! ¡LLEVAMOS RICOS PRESENTES PARA EL SULTÁN!
LOS TURCOS RECELAN.
¡NO NOS FIAMOS DE LO QUE DECÍS Y VAMOS A PASAR A COMPROBARLO!
¡ECHAD DOS BOTES AL AGUA! ¡QUE VAYAN VARIOS HOMBRES A BORDO DE ESA NAVE!
¡SI NO NOS HABÉIS ENGAÑADO OS AYUDAREMOS A SALIR DE ENTRE LOS ESCOLLOS... PERO, AY DE VOSOTROS SI HABÉIS MENTIDO!
EL GUERRERO DEL ANTIFAZ Y SUS AMIGOS TOMAN UNA RÁPIDA DECISIÓN.
¡NO HAY TIEMPO QUE PERDER! ¡NADAREMOS SUMERGIDOS Y AGALTAREMOS EL PRIMER NAVÍO!
¡BIEN DICHO! ¡VAMOS!
¡CUANDO SUBAMOS A BORDO DE ÉSE... DISPARAD SOBRE EL OTRO, CAPITÁN AZCÁRRAGA!
¡LO HAREMOS, VOTO A BRÍOS!

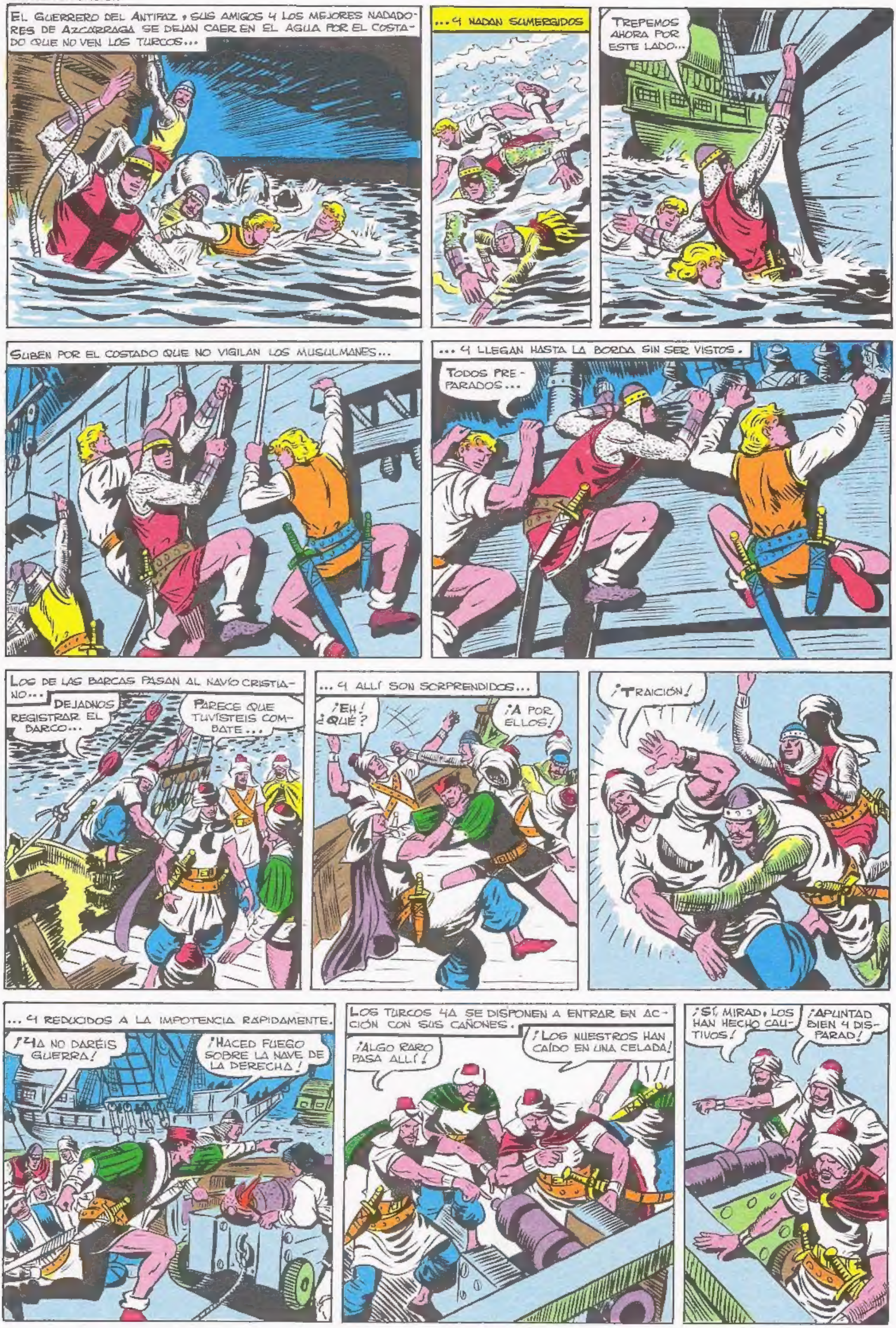
El Guerrero del Antifaz, sus amigos y los mejores nadadores de Azcarraga se dejan caer en el agua por el costado que no ven los turcos...
...y nadan sumergidos
Trepemos ahora por este lado...
Suben por el costado que no vigilan los musulmanes...
...y llegan hasta la borda sin ser vistos.
Todos preparados...
Los de las barcas pasan al navío cristiano...
Dejadnos registrar el barco...
Parece que tuvisteis combate...
...y allí son sorprendidos...
¡Eh! ¿Qué?
¡A por ellos!
¡Traición!
...y reducidos a la impotencia rapidamente.
¡¡Ya no daréis guerra!
¡Haced fuego sobre la nave de la derecha!
Los turcos ya se disponen a entrar en acción con sus cañones.
¡Algo raro pasa allí!
¡Los nuestros han caído en una celada!
¡Sí, mirad, los han hecho cautivos!
¡Apuntad bien y disparad!

PERO SON LOS CAÑONES CRISTIANOS LOS PRIMEROS EN ENTONAR SU MORTÍFERA CANCIÓN...
...Y LA SEGUNDA NAVE OTOMANA ES ALCANZADA DE LLENO.
¡OOH!
¡NOS DISPARAN A NOSOTROS!
TRAS BREVES SEGUNDOS DE DESCANSO EL GRUPO DEL GUERRERO DEL ANTIFAZ PASA AL ATAQUE.
¡AHORA!
¡NO DISPARÉIS VUESTRAS ARMAS, ESBIRROS DE BAYACETO!
LA SORPRESA DEL CAPITÁN TURCO ES MAYÚSCULA AL VER TRAS ÉL A LOS CRISTIANOS.
¿QUÉEE? ¿CÓMO PUEDE SER ESTO?
¡ENVIAD AL MAR A ESOS OSADOS!
¡NO VA A SER FÁCIL!
¡OUF!
¡YA LO VES QUE NO!
EL GUERRERO HACE RETROCEDER AL CAPITÁN MUSULMÁN.
MIENTRAS, RAMIRO LANZA POR LA BORDA A CUANTOS CONTRARIOS INTENTAN OPONÉRSELE
¡ATRÁS!
¡YO TE DARÉ...!
¡OTRO BESUGO AL AGUA!
¡OOOH!
FERNANDO SE DEJA CAER HACIA ATRÁS PARA ELUDIR EL IMPULSO DE DOS FURIOSOS ADVERSARIOS
¡TE VAMOS A...!

...Y LES OBLIGA A DAR UNA VOLTERETA EN EL AIRE.
¿QUEEE?
¡OOH!
DON LUIS Y EL CAPITÁN KURDO TAMBIÉN SE BATEN CON BRÍO...
EL GUERRERO DEL ANTIFAZ PONE EN DIFÍCIL SITUACIÓN AL CAPITÁN TURCO.
¡ESTÁS DESARMADO! ¡ORDENA LA RENDICIÓN O PERECES!
¡ACABA CONMIGO, PUES ME HAS VENCIDO; PERO YO NO DARÉ ESA ORDEN!
SÓLO QUEREMOS SEGUIR NUESTRO VIAJE... SI NOS DEJAS EN PAZ DAREMOS POR TERMINADA LA CONTIENDA.
¡NO OS ENTREGARÉ MIS NAVES! ¡Y LA TUYA NO PUEDE SEGUIR EL VIAJE!
¡HAZTE CON EL TIMÓN RAMIRO! ¡ACERCAD ESTA NAVE A LA NUESTRA! ¡VAMOS A RECOGER A AZCARRAGA Y LOS SUYOS!
¡SÍ, SEÑOR!
¡FUERA VOSOTROS!
DE PRONTO, RAMIRO TROPIEZA CON EL TIMONEL OTOMANO... ¡QUE ES UN GIGANTE MUSCULOSO DE SU MISMA TALLA!
¡HOLA! ¿ME DEJAS EL TIMÓN?
¿QUEE? ¡TE VOY A DEJAR SIN UN HUESO SANO!
EL CHOQUE ENTRE AMBOS MASTODONTES ES IMPRESIONANTE.

¡DÉJAME EL TIMÓN!
¡NI LO SUEÑES!
¡YO TE OBLIGARÉ, ESBIRRO DE BAYACETO!
¡A MÍ NO ME ASUSTAS!
¡NADIE ASUSTA A GOFAR!
¡YA VEO QUE ERES BASTANTE BRUTO!
¡OOF!
¡PERO YO TENGO MEDIOS PARA CONVENCERTE!
RAMIRO LANZA POR LA BORDA AL TIMONEL.
¿CÓMO PUDO...?
¡EEH, AL AGUA NOOO...!
¡LE TENEIS DEMASIADO MIEDO AL AGUA!
¡VENCIÓ A GOFAR! ¡MEJOR SERÁ DEJARLE EL TIMÓN!
¡QUÉ BUENOS CHICOS! ¡AHORA RUMBO A LOS ESCOLLOS!
¡ACÉRCATE A NUESTRO BARCO, RAMIRO, PERO CUIDA DE NO ENCALLAR TAMBIÉN!
¡COMPRENDO, SEÑOR!
EL CAPITAN TURCO ESTÁ FURIOSO Y ATACA AL GUERRERO DEL ANTIFAZ
¡VUESTRA AUDACIA ES INAUDITA, CRISTIANOS, PERO POCO HE DE VALER SI NO CONSIGO ENVIAROS AL FONDO DEL MAR!
¡CREÍ QUE YA TE HABÍAS CONVENCIDO DE QUE AHORA SOMOS NOSOTROS LOS DUEÑOS DE TU BARCO!

PERO YA QUE LO QUIERES... ¡ASÍ ATENDERÁS A RAZONES!...
¡OUF!
¡SEÑOR, EL NAVÍO ESTÁ EN NUESTRO PODER!
NO ESPERABA MENOS DE VUESTRO ESFUERZO.
MIENTRAS, DESDE EL BARCO DE AZCARRAGA HAN CAÑONEADO LA SEGUNDA NAVE OTOMANA
...Y CONSIGUEN AVERIARLA SERIAMENTE.
¡SI NO REPARAMOS LAS VIAS DE AGUA NOS IREMOS A PIQUE!
¡Y HAN DOMINADO A LA TRIPULACIÓN DE LA NAVE CAPITANA! ¡MEJOR SERÁ QUE NOS ALEJEMOS!
CUANDO AZCARRAGA Y LOS SUYOS VAN A ABANDONAR SU GALERA UN GOLPE DE MAR LA PONE A FLOTE DE NUEVO.
¡MILAGRO!
¡HURRA! ¡NOS APARTAMOS DE LOS ESCOLLOS!
¡Y NO TENEMOS NINGUNA AVERÍA IMPORTANTE! ¡PODEMOS SEGUIR ADELANTE!
EL GUERRERO Y LOS SUYOS SE APERCIBEN DEL HECHO CON ALEGRÍA...
¡ESTÁN A FLOTE!...
...PERO YA NO VOLVEREMOS A ELLA. ¡ÉSTA NOS PERTENECE COMO BOTÍN DE GUERRA!
¡CIERTO! ¡ESOS BESUGOS PUEDEN ARREGLARSE CON LA NAVE QUE LES QUEDA!
¡AL AGUA TODOS! ¡NADAD E ID JUNTO A LOS VUESTROS!
¡ADIÓS!
¡JA, JA! ¡QUISIERON ATRAPARNOS Y NOSOTROS LES GANAMOS LA PARTIDA.

LA GALERA DE AZCÁRRAGA Y LA CAPTURADA A LOS OTOMANOS PROSIGUEN SU NAVEGACIÓN.
AHORA TENEMOS DOS NAVÍOS Y MÁS CAÑONES.
REGISTRAD LA BODEGA Y VED SI LLEVAMOS AGUA AQUÍ.
¡MALA SUERTE! ¡TAMBIÉN ESTAN CASI VACÍOS LOS ALJIBES!
CON AYUDA DE UN ALTAVOZ CAMBIAN IMPRESIONES DESDE AMBAS NAVES.
¡NO HAY AGUA!
¡AQUÍ CASI TAMPOCO!
¡ES NECESARIO REPOSTAR CUANTO ANTES!
SI NO ENCONTRAMOS AGUA NO PODREMOS SEGUIR ADELANTE.
EN ALGUNA ISLA DEL ARCHIPIÉLAGO LA HALLAREMOS.
CON TAL DE QUE NO ENCONTREMOS ENEMIGOS PELIGROSOS...
HASTA AHORA LA PROVIDENCIA NOS HA PROTEGIDO.
EL VIAJE SE ME HACE LARGUÍSIMO... ¿QUÉ SERÁ, ENTRETANTO, DE LA PRINCESA SIGFRIDA?
¡CON TAL DE QUE NO LLEGUEMOS TARDE...!
LA EMPRESA ES MUY DIFÍCIL. UNA VEZ EN CONSTANTINOPLA LOS TURCOS NO NOS DARÁN FACILIDADES PRECISAMENTE.
¡SE NOS ECHARÁN ENCIMA COMO ALIMAÑAS HAMBRIENTAS!
EN CONSTANTINOPLA ENCONTRAREMOS AMIGOS, NO LO OLVIDÉIS.
EN REALIDAD, ELLOS Y YO PODRÍAMOS HABER INTENTADO RESCATAR A SIGFRIDA...
¡VOTO A BRÍOS! ¿POR QUÉ NO LO INTENTASTEIS YA?
ELLA CONFÍA EN TI Y EN TUS AMIGOS, CONDE DE LOS PICOS... POR MÍ NO HABRÍA IDO A BUSCARTE... PERO ELLA ME LO PIDIÓ ANTES DE SALIR DE KURKAF.
¡LA SALVAREMOS... Y LA LLEVAREMOS A ESPANA SI CORRE PELIGRO EN SU REINO!

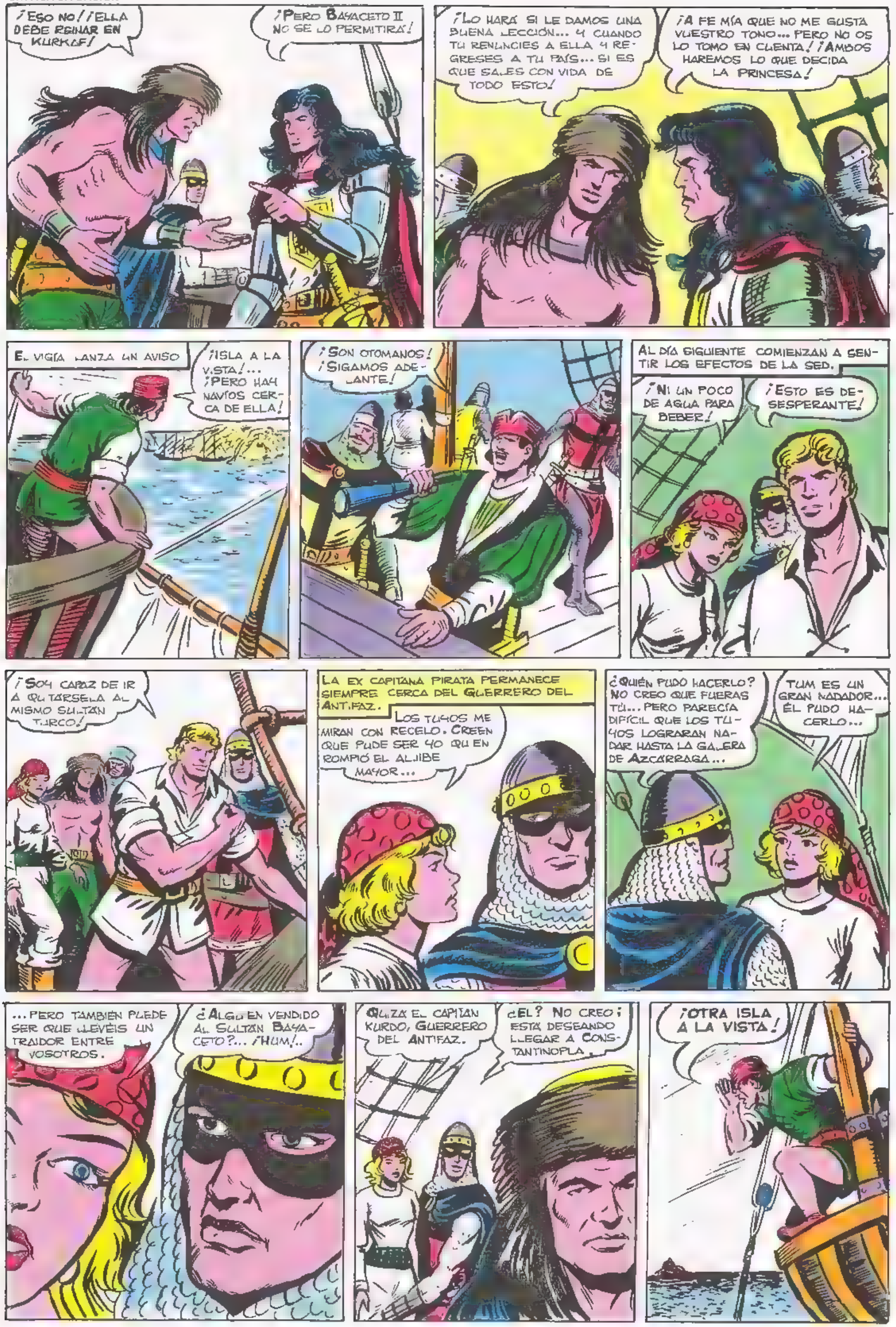
¡ESO NO! ¡ELLA DEBE REINAR EN KURKAF!
¡PERO BAYACETO II NO SE LO PERMITIRÁ!
¡LO HARÁ SI LE DAMOS UNA BUENA LECCIÓN... Y CUANDO TÚ RENUNCIES A ELLA Y REGRESES A TU PAÍS... SI ES QUE SALES CON VIDA DE TODO ESTO!
¡A FE MÍA QUE NO ME GUSTA VUESTRO TONO... PERO NO OS LO TOMO EN CUENTA! ¡AMBOS HAREMOS LO QUE DECIDA LA PRINCESA!
EL VIGÍA LANZA UN AVISO
¡ISLA A LA VISTA!... ¡PERO HAY NAVÍOS CERCA DE ELLA!
¡SON OTOMANOS! ¡SIGAMOS ADELANTE!
AL DÍA SIGUIENTE COMIENZAN A SENTIR LOS EFECTOS DE LA SED.
¡NI UN POCO DE AGUA PARA BEBER!
¡ESTO ES DESESPERANTE!
¡SOY CAPAZ DE IR A QUITÁRSELA AL MISMO SULTÁN TURCO!
LA EX CAPITANA PIRATA PERMANECE SIEMPRE CERCA DEL GUERRERO DEL ANTIFAZ.
LOS TUYOS ME MIRAN CON RECELO. CREEN QUE PUDE SER YO QUIEN ROMPIÓ EL ALJIBE MAYOR...
¿QUIÉN PUDO HACERLO? NO CREO QUE FUERAS TÚ... PERO PARECÍA DIFÍCIL QUE LOS TUYOS LOGRARAN NADAR HASTA LA GALERA DE AZCÁRRAGA...
TUM ES UN GRAN NADADOR... ÉL PUDO HACERLO...
...PERO TAMBIÉN PUEDE SER QUE LLEVÉIS UN TRAIDOR ENTRE VOSOTROS.
¿ALGUIEN VENDIDO AL SULTÁN BAYACETO?... ¡HUM!..
QUIZÁ EL CAPITÁN KURDO, GUERRERO DEL ANTIFAZ.
¿ÉL? NO CREO; ESTÁ DESEANDO LLEGAR A CONSTANTINOPLA.
¡OTRA ISLA A LA VISTA!

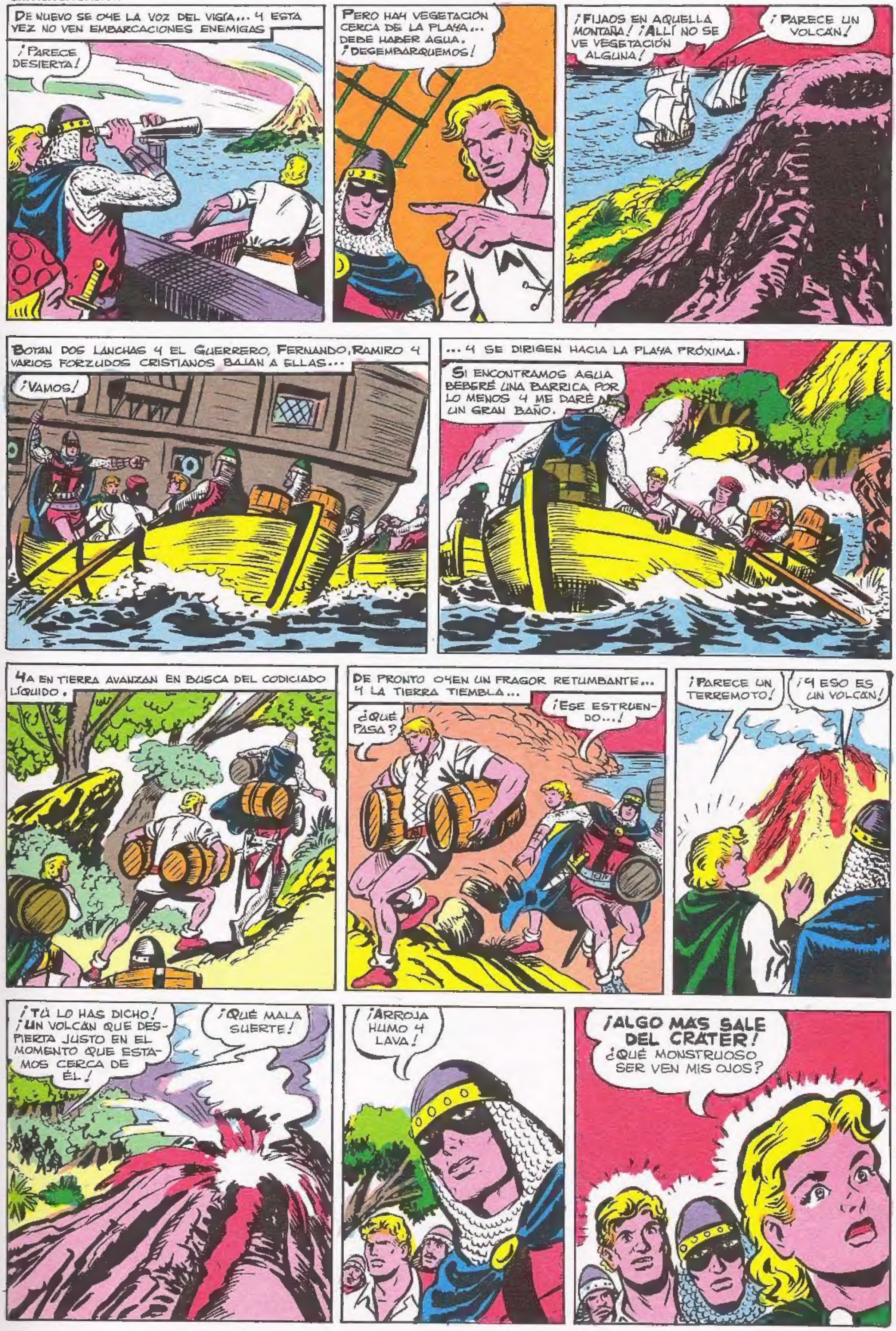
DE NUEVO SE OYE LA VOZ DEL VIGÍA... Y ESTA VEZ NO VEN EMBARCACIONES ENEMIGAS
¡PARECE DESIERTA!
PERO HAY VEGETACIÓN CERCA DE LA PLAYA... DEBE HABER AGUA. ¡DESEMBARQUEMOS!
¡FIJAOS EN AQUELLA MONTAÑA! ¡ALLÍ NO SE VE VEGETACIÓN ALGUNA!
¡PARECE UN VOLCÁN!
BOTAN DOS LANCHAS Y EL GUERRERO, FERNANDO, RAMIRO Y VARIOS FORZUDOS CRISTIANOS BAJAN A ELLAS...
¡VAMOS!
...Y SE DIRIGEN HACIA LA PLAYA PRÓXIMA.
SI ENCONTRAMOS AGUA BEBERÉ UNA BARRICA POR LO MENOS Y ME DARÉ UN GRAN BAÑO.
YA EN TIERRA AVANZAN EN BUSCA DEL CODICIADO LÍQUIDO.
DE PRONTO OYEN UN FRAGOR RETUMBANTE... Y LA TIERRA TIEMBLA...
¿QUÉ PASA?
¡ESE ESTRUENDO...!
¡PARECE UN TERREMOTO!
¡Y ESO ES UN VOLCÁN!
¡TÚ LO HAS DICHO! ¡UN VOLCÁN QUE DESPIERTA JUSTO EN EL MOMENTO QUE ESTAMOS CERCA DE ÉL!
¡QUÉ MALA SUERTE!
¡ARROJA HUMO Y LAVA!
¡ALGO MÁS SALE DEL CRÁTER!
¿QUÉ MONSTRUOSO SER VEN MIS OJOS?

¿COMO ES POSIBLE?
¡JAMAS VI NADA IGUAL!
¡QUÉ HORRIBLE REPTIL GIGANTE!
¡VAMOS! ¡ESE VOLCAN ACABA DE ENTRAR EN ACCIÓN, PERO NO SABEMOS QUÉ PUEDE PASAR!...
¡LO MÁS RARO ES QUE EL MONSTRUO HAYA PODIDO SOBREVIVIR!
¡PERO AHORA ESTA FURIOSO! ¡VED CÓMO SE DEBATE ENTRE EL HUMO Y LA LAVA!...
¡SIN DUDA TENÍA SU REFUGIO EN LO PROFUNDO DEL CRATER... Y AHORA SALE HUYENDO!
DE TODAS FORMAS PERECERÁ ASADO.
DE PRONTO EL ENORME DINOSAURO LOGRA SALIR AL EXTERIOR...
... Y SE DEJA CAER POR LA LADERA DEL VOLCAN.
NUESTROS AMIGOS PRESENCIAN SOBRECOGIDOS EL FANTASTICO ESPECTACULO...
¡SALIÓ... Y VIENE HACIA ACÁ!
¡DIOS SANTO!
...MAS PRONTO COMPRENDEN QUE HAN DE HUIR RAPIDAMENTE SI QUIEREN SALVARSE DEL PELIGRO QUE SE LES VIENE ENCIMA.
¡DEMOS POR ACABADA LA ESTANCIA EN ESTA ISLA, AMIGOS!

CONTINUARA

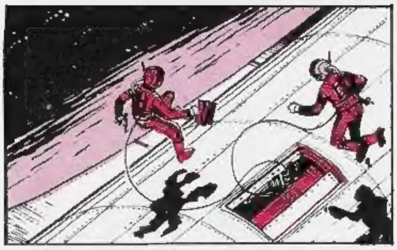

VUELVEN LAS MAS FAMOSAS NOVELAS DE CIENCIA FICCION

LAS QUE NOS ANTICIPARON CON BASE CIENTIFICA LOS PROGRESOS DEL HOMBRE POR LA CONQUISTA DE LOS MUNDOS DEL ESPACIO

CON SU FABULOSO PERSONAJE

MIGUEL ANGEL AZNAR

CREADO POR EL EXTRAORDINARIO NOVELISTA

GEORGE H. WHITE

PARA DELEITAR NUEVAMENTE A LOS LECTORES AMANTES DE LAS AVENTURAS DE ANTICIPACION

De venta en todos los puestos de periódicos y revistas

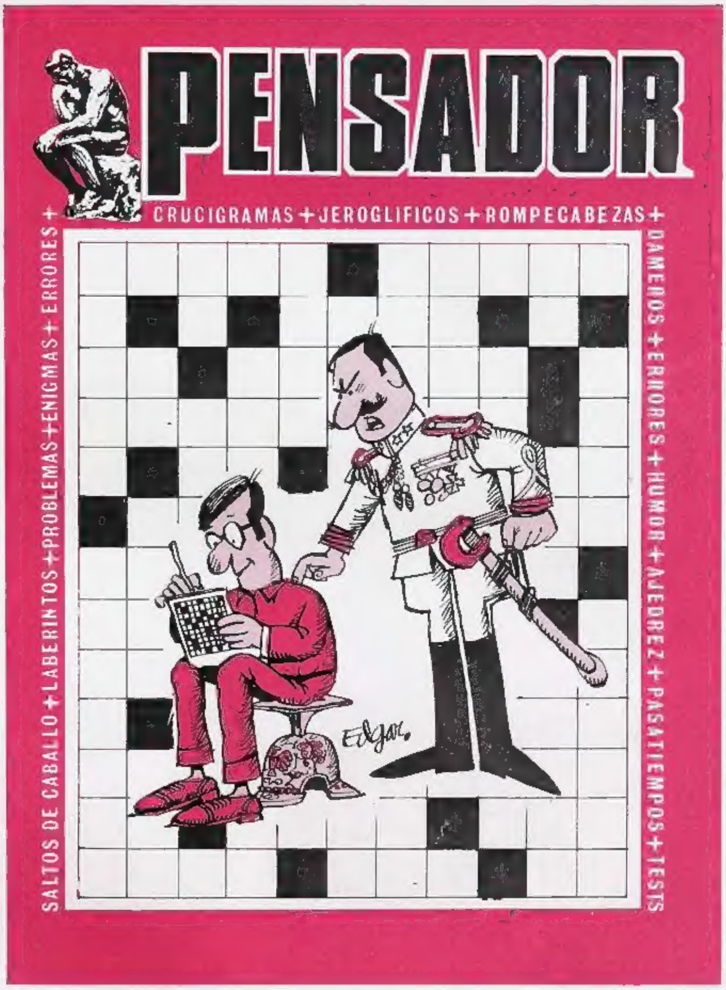

NADA MEJOR PARA UNA MENTE SANA QUE EJERCITAR EL PENSAMIENTO. Y SI ELLO SUPONE UN GRATO ENTRETENIMIENTO Y UN DESCANSO DE LAS TENSIONES DIARIAS, HABREMOS DADO CON LA SOLUCION PARA NUESTROS RATOS DE OCIO.

Y ESA SOLUCION EXISTE SE LLAMA

PENSADOR

LA PUBLICACION MENSUAL, AGIL Y AMENA, PARA EL QUE DESEA EVADIRSE... Y, DE PASO, ENRIQUECER SUS CONOCIMIENTOS.

A LA VENTA EL NUMERO 50

ADQUIERALO EN CUALQUIER PUESTO DE VENTA DE PERIODICOS Y REVISTAS.

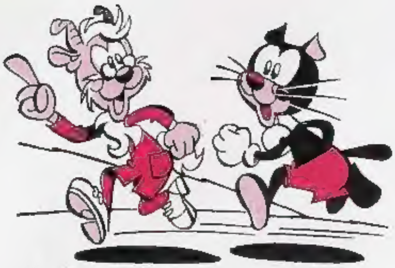

SE HA PUESTO A LA VENTA EL MEJOR OBSEQUIO QUE PODEIS HACER A VUESTROS HERMANOS PEQUEÑOS, EL

P U M B Y

¡NO OS QUEDEIS SIN EL!

EL GUERRERO DEL ANTIFAZ. Publicación juvenil - Edival, S. A. - Valencia - Director: F. Puerto Vañó. - Redacción y Administración: Calixto III, 25 - Talleres: Calixto III, 26 - ©Edival, S. A. - 1978 Depósito Legal: V. 361.—1973 2—XII—1978

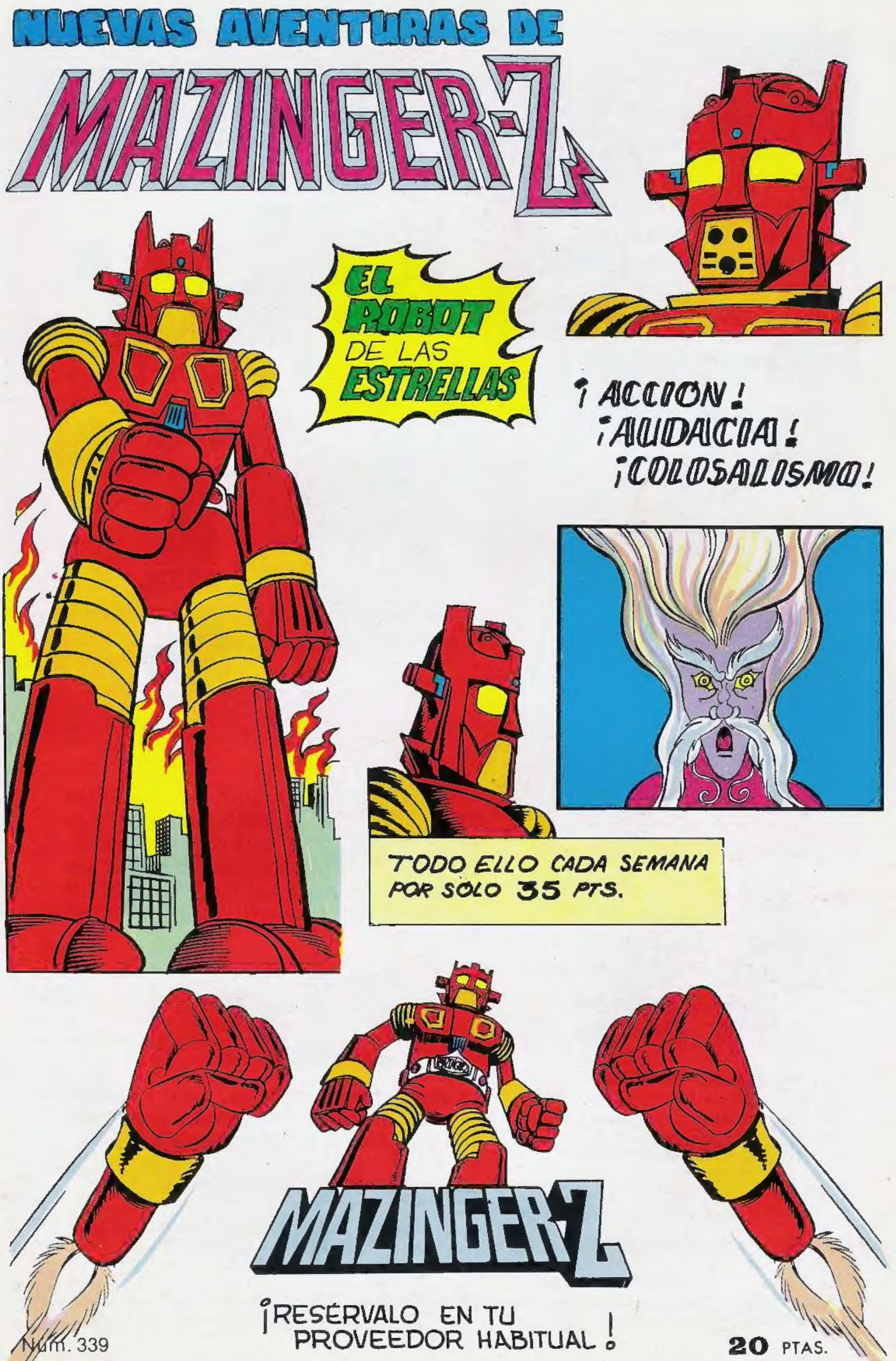

Núm. 339

20 PTAS.